

Registrasi Akun Perusahaan

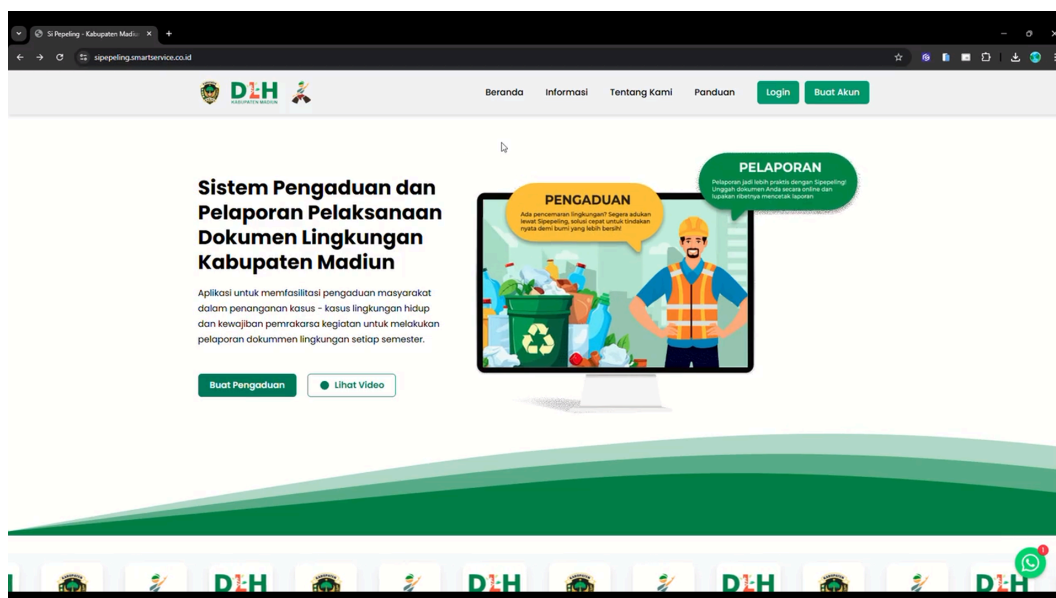

Langkah 1: Masuk ke Halaman Utama

- Buka browser dan akses website **Si Pepeling**.
- Pada halaman beranda (seperti di **Gambar 1**), lihat pojok kanan atas menu navigasi.
- Klik tombol berwarna hijau yang bertuliskan "**Buat Akun**".

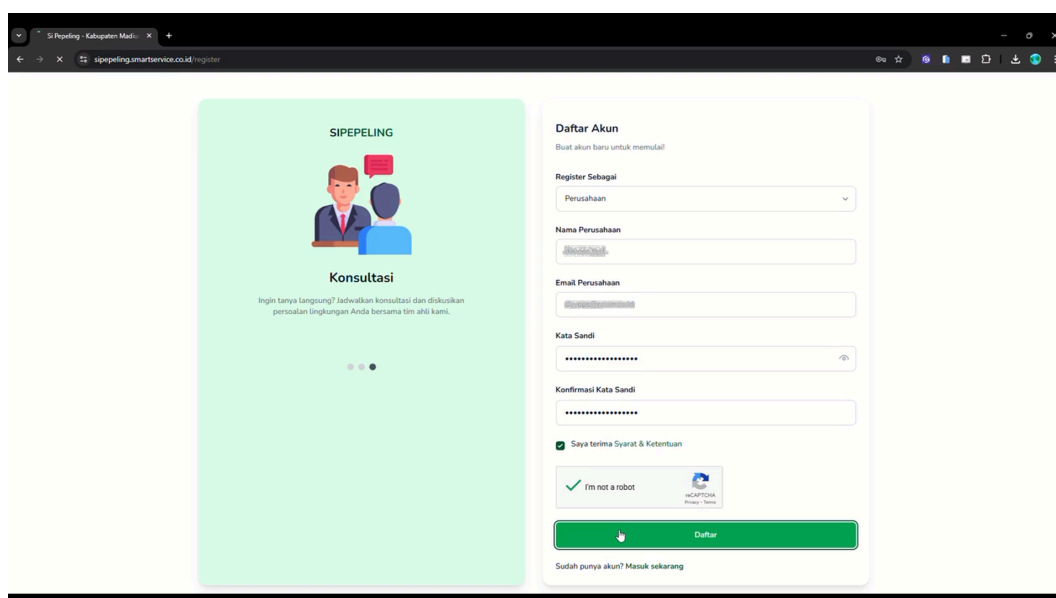

Langkah 2: Mengisi Formulir Registrasi

Setelah masuk ke halaman pendaftaran (seperti di **Gambar 2**), isi data sesuai kolom yang tersedia:

1. **Register Sebagai:** Pilih kategori akun Anda (*Perusahaan*).
2. **Nama Perusahaan:** Masukkan nama lengkap instansi atau perusahaan Anda.
3. **Email Perusahaan:** Gunakan alamat email aktif yang akan digunakan untuk korespondensi.
4. **Kata Sandi:** Buat kata sandi yang aman dan masukkan kembali di kolom **Konfirmasi Kata Sandi**.
5. **Persetujuan:** Centang kotak "**Saya terima Syarat & Ketentuan**".
6. **Verifikasi:** Klik pada kotak reCAPTCHA "**I'm not a robot**".
7. **Selesai:** Klik tombol hijau besar bertuliskan "**Daftar**".

Tips Tambahan:

- Pastikan email yang Anda masukkan benar karena akan ada verifikasi yang dikirimkan ke email tersebut.
- Jika Anda sudah memiliki akun, Anda cukup klik teks "**Masuk sekarang**" di bagian paling bawah formulir.

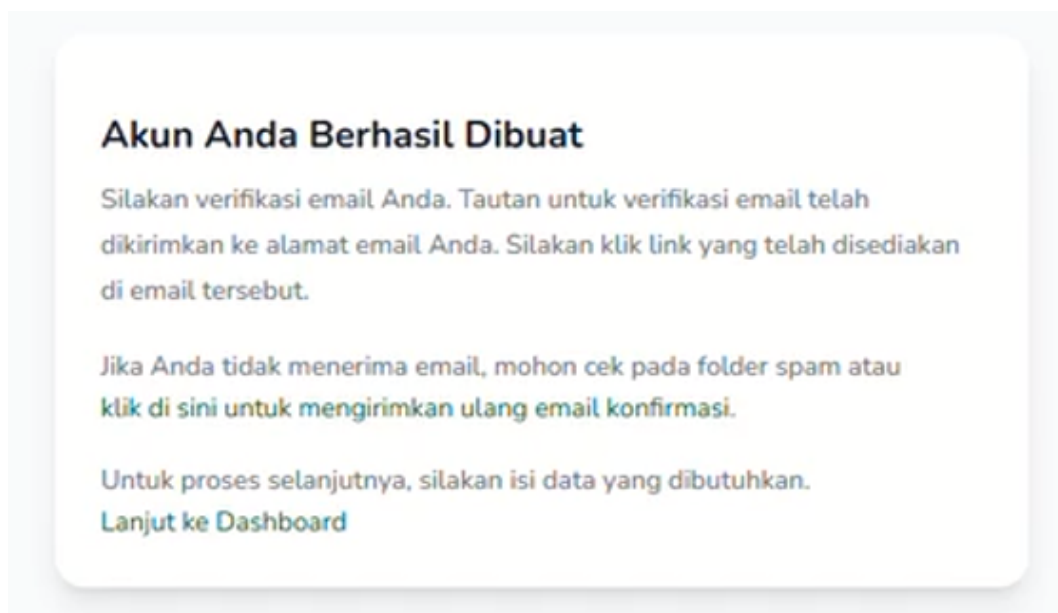

- Klik tombol "**Lanjut ke Dashboard**" untuk masuk ke halaman utama akun Anda dan mulai menggunakan layanan Si Pepeling.

Langkah 5: Melengkapi Profil dan Data Teknis Perusahaan

Setelah masuk ke dashboard, Anda harus melengkapi seluruh informasi perusahaan dengan detail sebagai berikut:

- **Identitas & Kontak:** Isi **Nama Perusahaan**, **Jenis Perusahaan**, nomor **KBLI**, serta **Nomor Telepon** aktif.
- **Penanggung Jawab:** Masukkan nama lengkap dan jabatan pihak yang bertanggung jawab (contoh: Direktur).
- **Dokumen Lingkungan:** Masukkan **Nomor Persetujuan Lingkungan** serta **Nomor Rekomendasi UKL-UPL**, lalu unggah berkas fisik dokumen tersebut melalui tombol "**Choose File**".
- **Alamat & Lokasi:** Tuliskan **Alamat Perusahaan** secara lengkap dan tentukan titik **Koordinat** lokasi usaha Anda dengan akurat pada peta yang tersedia.
- **Finalisasi:** Setelah semua data terisi, centang verifikasi "**I'm not a robot**" dan klik tombol biru "**Simpan**" untuk mengirimkan data Anda ke sistem.

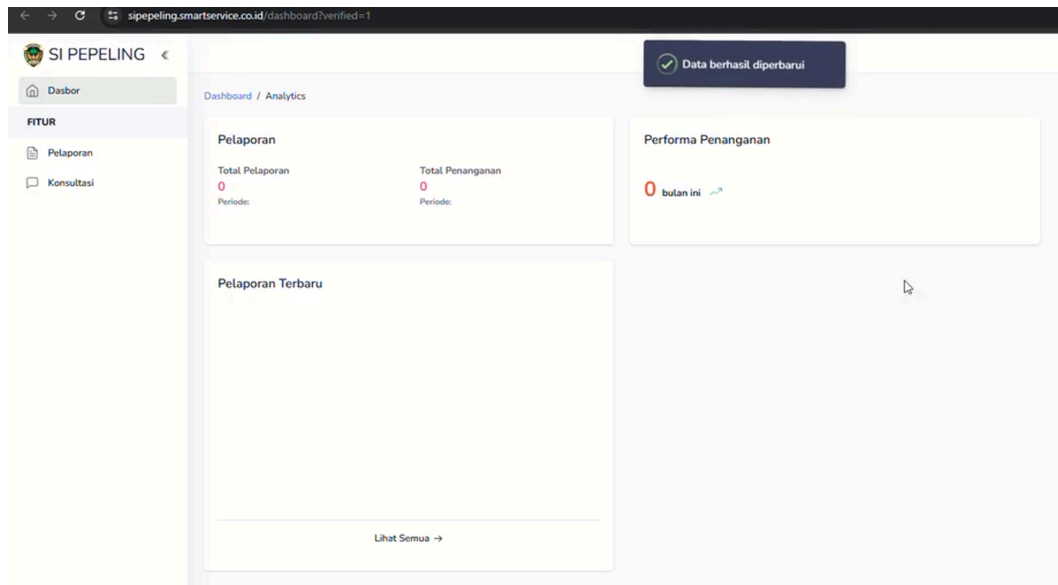

Langkah 6: Dashboard Utama Si Pepeling

Setelah seluruh data berhasil diperbarui dan disimpan, Anda akan diarahkan ke halaman utama atau **Dashboard** yang menandakan bahwa proses registrasi telah selesai sepenuhnya.